

LA BOCCA

SOSTEGNO 2.0

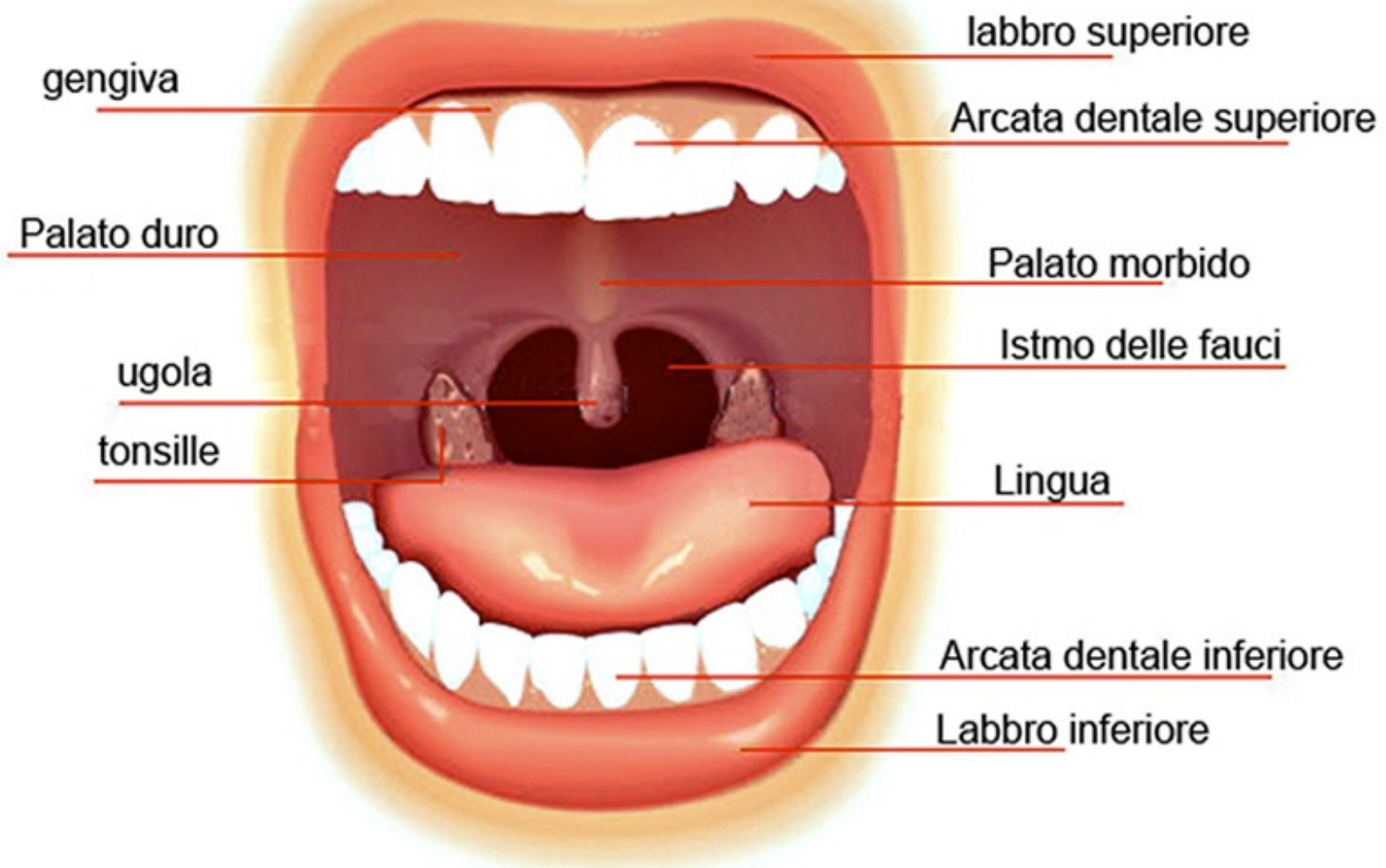

LA **BOCCA** È L'APERTURA ATTRAVERSO CUI IL CIBO VIENE INTRODOTTO ALL'INTERNO DEL NOSTRO CORPO. È IL PRIMO ORGANO DELL'APPARATO DIGERENTE.

LABBRA → PARTE ANTERIORE

GUANCE → LATERALMENTE

PALATO PARTE SUPERIORE.

LINGUA → È IL PAVIMENTO DELLA BOCCA

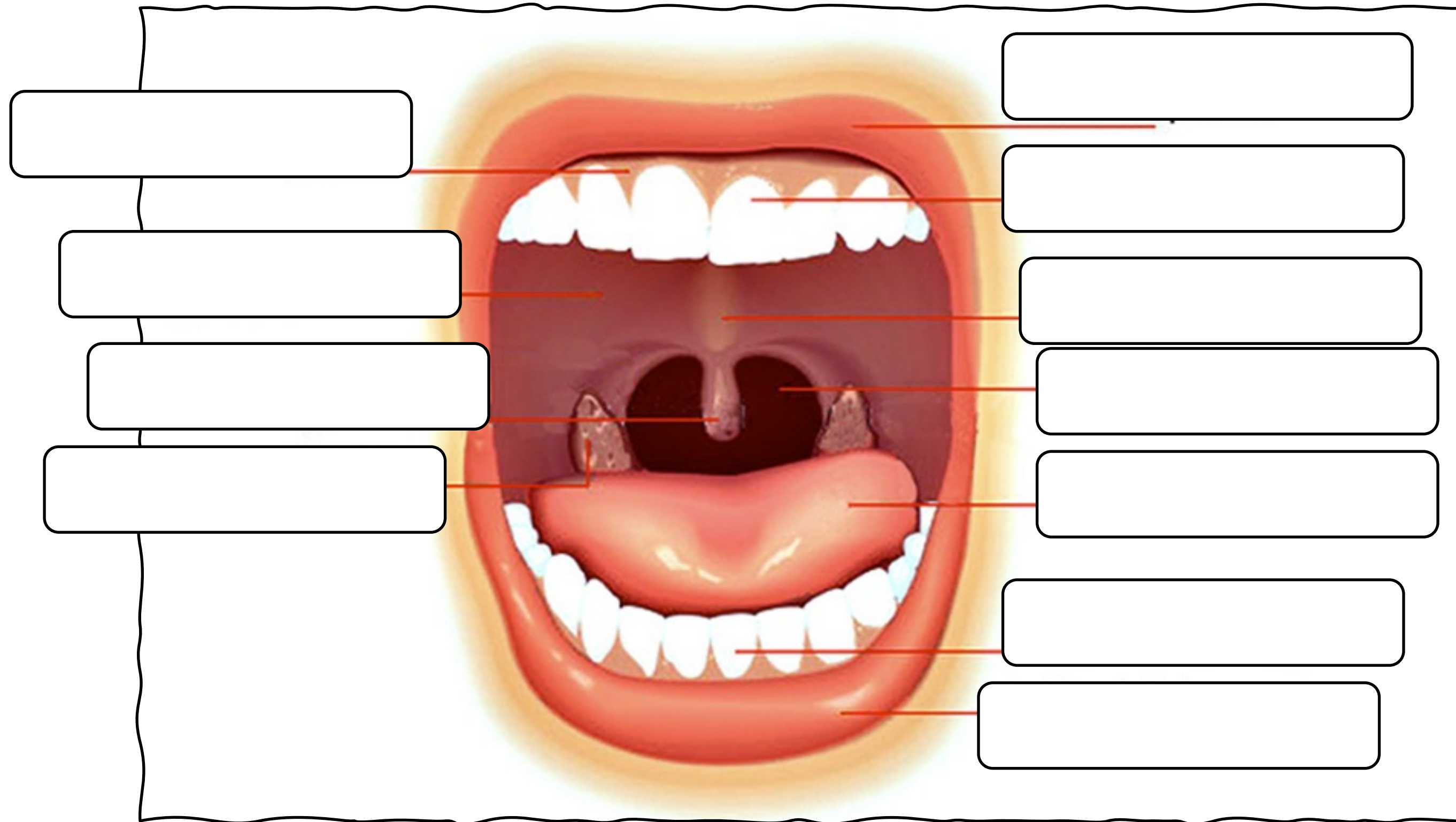

LA **LINGUA** È UN ORGANO MUSCOLARE MOLTO MOBILE CHE SVOLGE NUMEROSE FUNZIONI:

- SERVE PER LA MASTICAZIONE E LA DEGLUTIZIONE DEL BOLO ALIMENTARE.
- È FONDAMENTALE PER PARLARE.
- COSTITUISCE IL PRINCIPALE ORGANO DEL GUSTO, GRAZIE ALLE PAPILLE GUSTATIVE DI CUI È RIVESTITA.

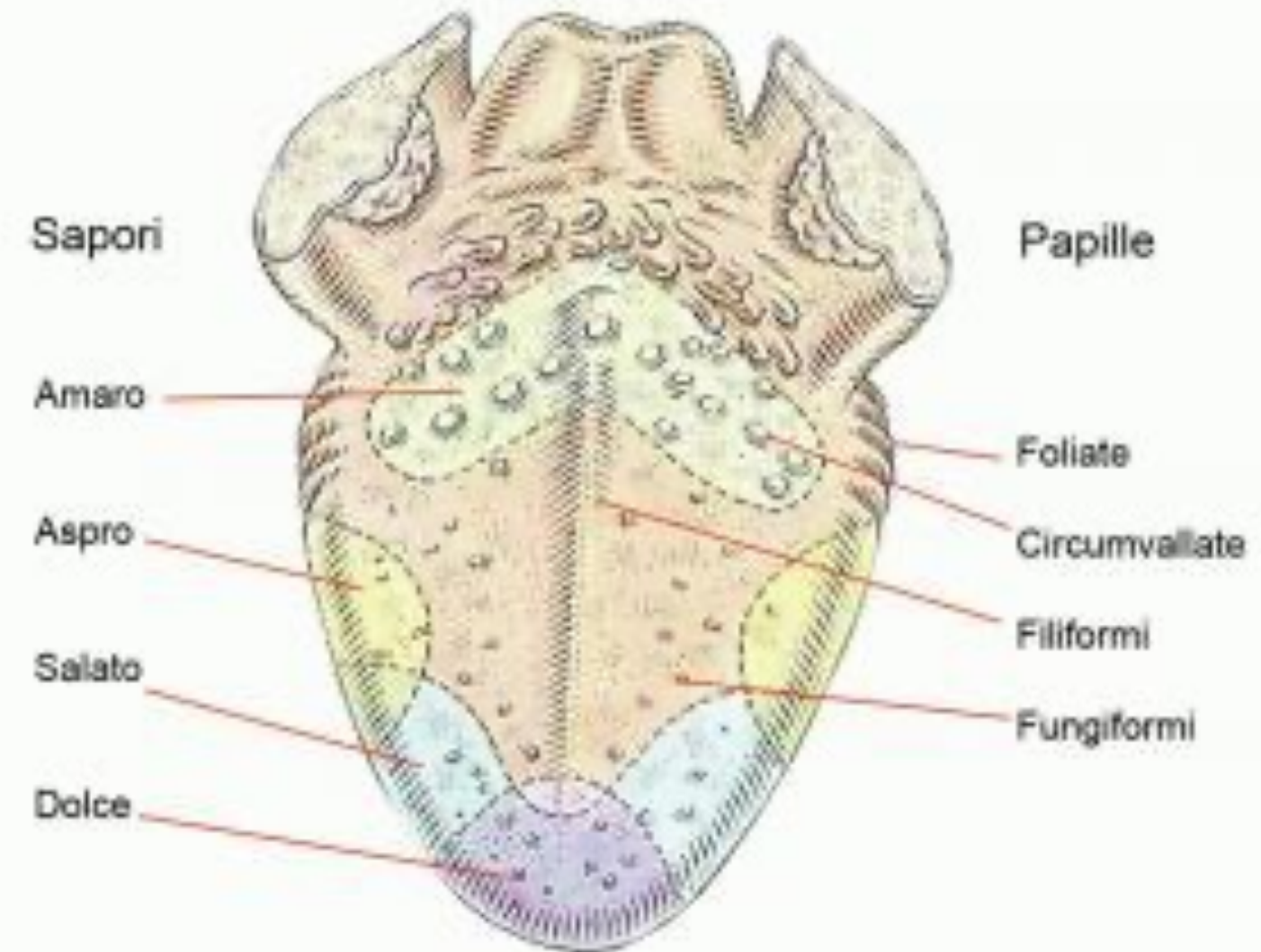

I DENTI

SOSTEGNO 2.0

I DENTI SONO ORGANI CHE SERVONO ALLA MASTICAZIONE, POSTI IN ARCADE DENTARIE (ARCATA SUPERIORE E ARCATA INFERIORE) CHE SI TROVANO ALL'INTERNO DEL CAVO ORALE.

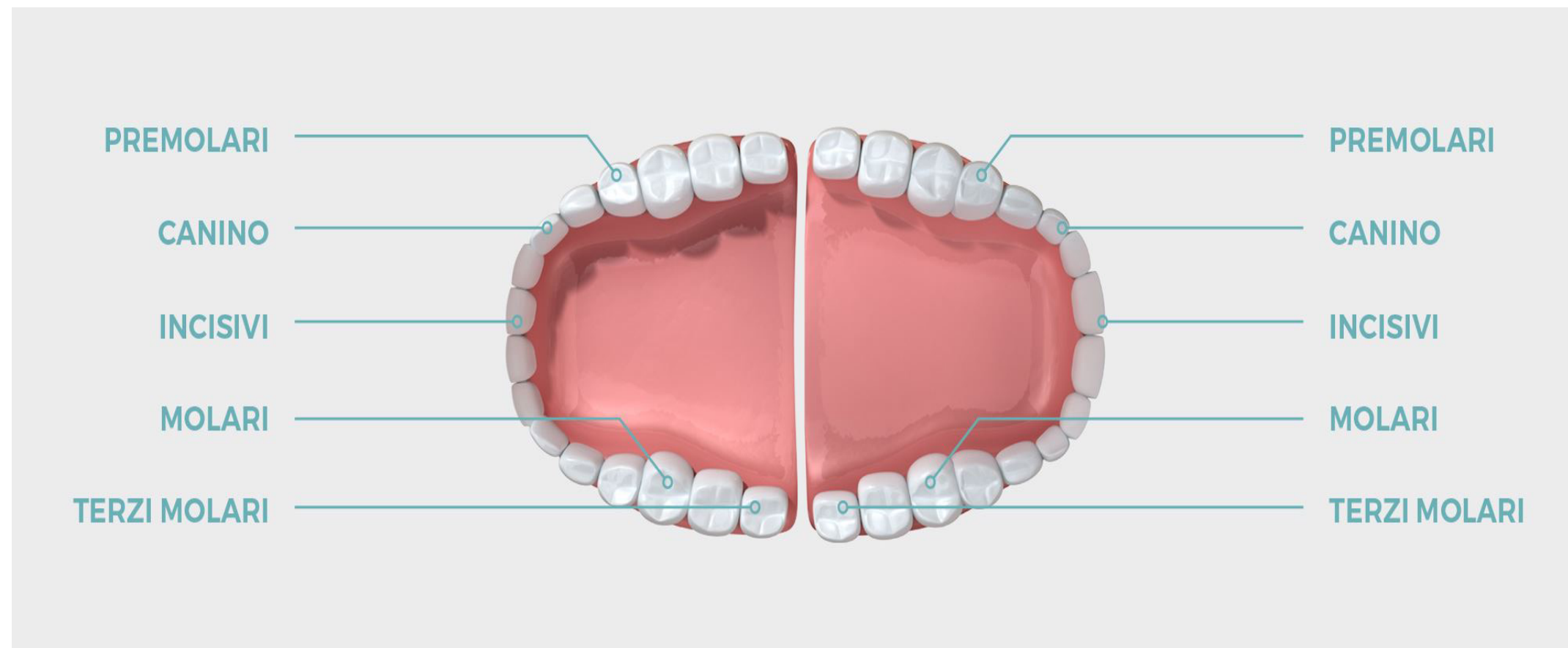

LA DENTATURA COMPLETA È COMPOSTA DA UN TOTALE DI 32 DENTI DIVISI NELLE DUE ARACATE:

- 8 INCISIVI,
- 4 CANINI,
- 8 PREMOLARI,
- 12 MOLARI.

LA DENTIZIONE DEI BAMBINI SI COMPLETA FRA I DUE E SEI ANNI. DOPO INIZIA LA **PERDITA DEI DENTI DA LATTE** CHE VENGONO PERSI TUTTI INTORNO AI 10-12 ANNI.

DENTIZIONE MISTA (DENTI DA LATTE E DENTI PERMANENTI), A 12 ANNI L'ADOLESCENTE AVRÀ 28 DENTI PERMANENTI. I TERZI MOLARI (O DENTI DEL GIUDIZIO).

I DENTI

SCRIVI I NOMI DEI DENTI

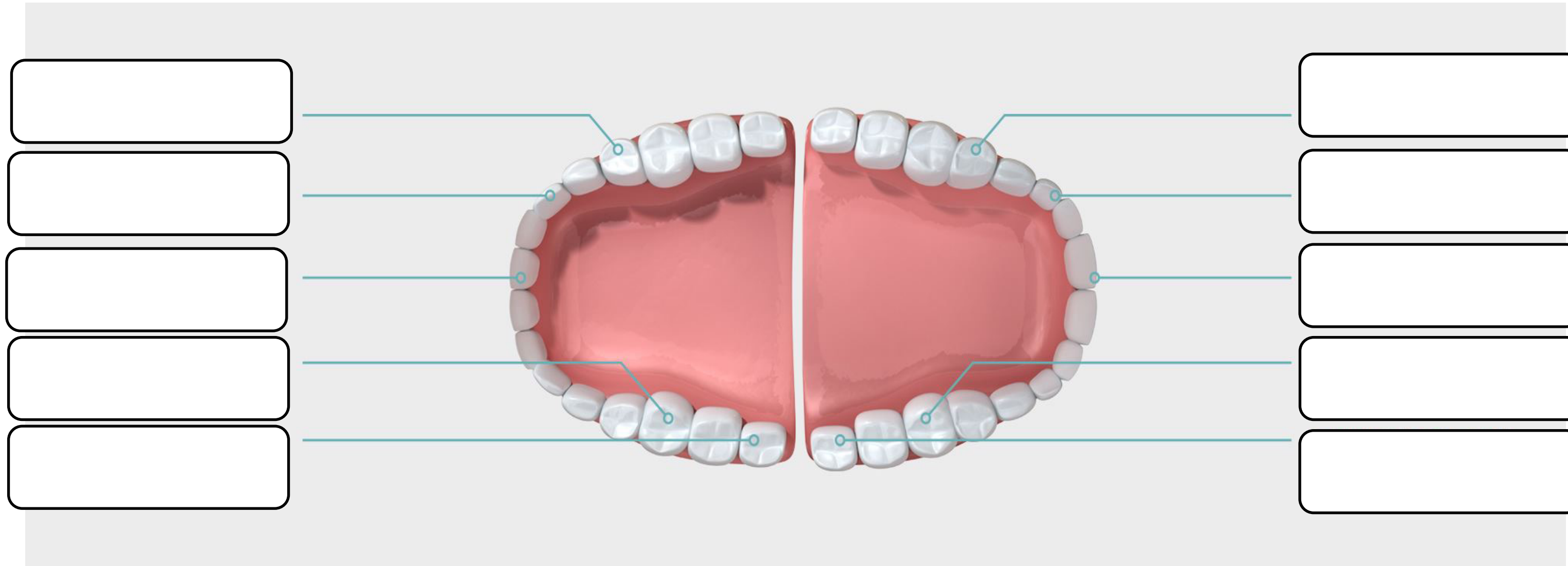

I **DENTI UMANI** SONO ORGANI DURI E VARIANO PER FORMA E DIMENSIONI; ANALIZZANDO LA LORO STRUTTURA SI DISTINGUONO 3 PARTI:

- LA **CORONA**, LA PARTE VISIBILE DELLA BOCCA (INFATTI SI SVILUPPA FUORI DELLA GENGIVA) LA CORONA DEGLI INCISIVI È PIATTA E TAGLIENTE, QUELLA DEI CANINI È A PUNTA, QUELLA DEI PREMOLARI E DEI MOLARI È APPIATTITA CON CUSPIDI CHE SERVONO A TRITURARE IL CIBO
- LA **RADICE**, LA PARTE DEL DENTE IMPIANTATA ALL'INTERNO DELL'OSSO DELL'ALVEOLO
- IL **COLLETO**, IL RESTRINGIMENTO TRA LE DUE PARTI PRECEDENTI.

